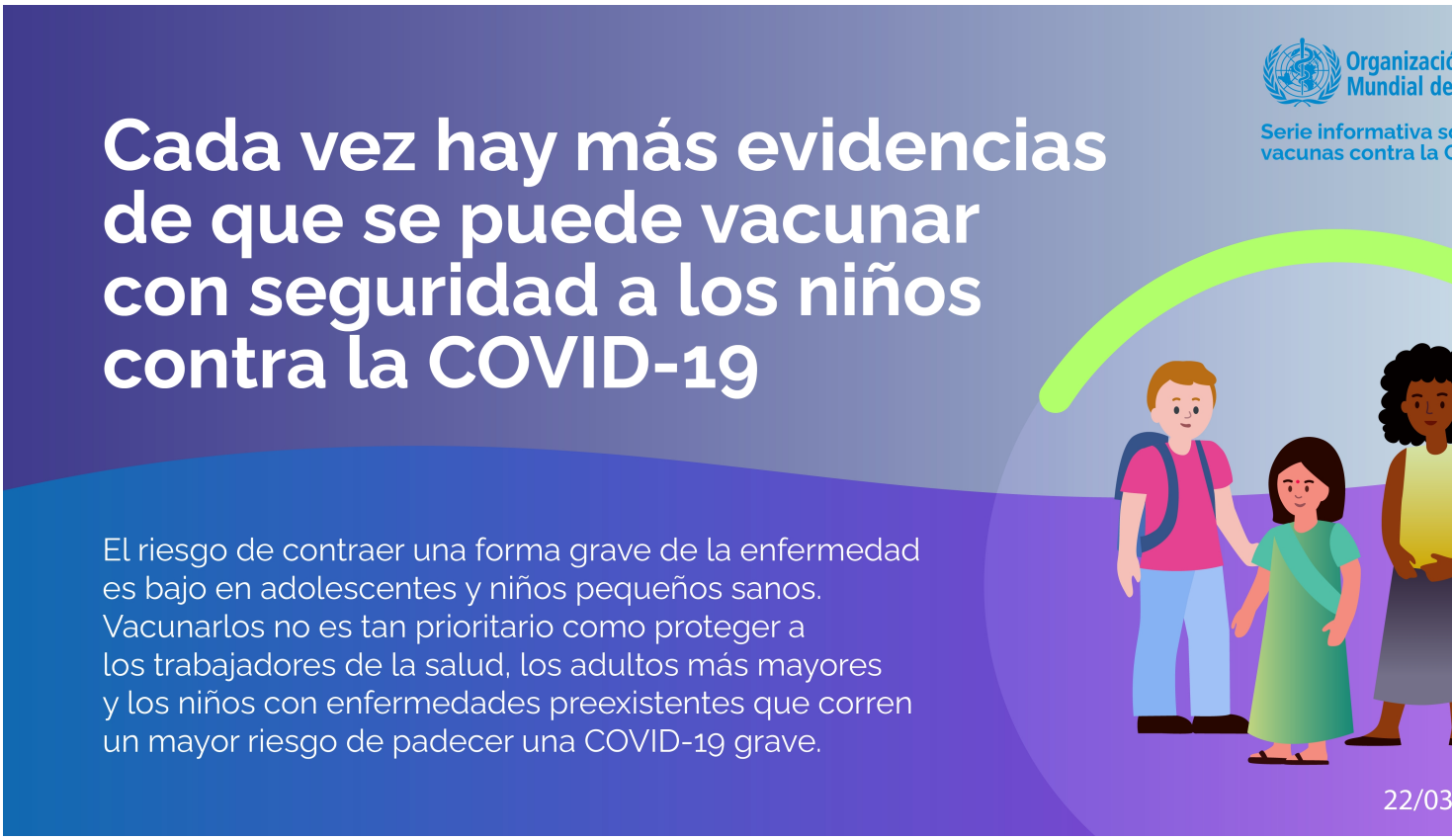
Cada vez hay más evidencias de que se puede vacunar con seguridad a los niños contra la COVID-19
Organizació
Mundial de
Serie informativa s
vacunas contra la C
El riesgo de contraer una forma grave de la enfermedad es bajo en adolescentes y niños pequeños sanos. Vacunarlos no es tan prioritario como proteger a los trabajadores de la salud, los adultos más mayores y los niños con enfermedades preexistentes que corren un mayor riesgo de padecer una COVID-19 grave.
22/03